



CENTRO DE BEM ESTAR SOCIAL DE GLÓRIA DO RIBATEJO

1985-2022

37 ANOS A PROMOVER A SOLIDARIEDADE NA COMUNIDADE

O Centro de Bem Estar Social de Glória do Ribatejo
tem existência jurídica desde 23 de janeiro de 1985, por
escritura pública lavrada no
Cartório Notarial de Salvaterra de Magos.



COMO TUDO COMEÇOU...

PEDIDO DE CERTIFICADO DE ADMISSIBILIDADE DE FIRMA OU DENOMINAÇÃO

- 1ª - Nome do ROGERIO NUNES MONTEIRO
natural da freguesia de GLÓRIA DO RIBATEJO concelho de S. MATEUS
residência em 3.7.82 (outro do bilhete de identificação nº 4939929 do A.1. de LISBOA de 5.8.81)
 - 2ª - Nome do FRANCISCO MONTEIRO COSTA
natural da freguesia de GLÓRIA DO RIBATEJO concelho de S. MATEUS
residência em 11.4.82 (outro do bilhete de identificação nº 4193195 do A.1. de LISBOA de 13.12.81)
 - 3ª - Nome do JOSE DA VEIGA ASSADE
natural da freguesia de GLÓRIA DO RIBATEJO concelho de S. MATEUS
residência em 8.7.82 (outro do bilhete de identificação nº 0207312 do A.1. de LISBOA de 23.9.81)
 - 4ª - Nome do Joaquim BERNARDINO MONTEIRO
natural da freguesia de GLÓRIA DO RIBATEJO concelho de S. MATEUS
residência em 21.11.81 (outro do bilhete de identificação nº 0147036 do A.1. de LISBOA de 6.3.79)
 - 5ª - Nome do JOSÉ FRANCISCO VERDE
natural da freguesia de GLÓRIA DO RIBATEJO concelho de S. MATEUS
residência em 21.4.82 (outro do bilhete de identificação nº 1022712 do A.1. de LISBOA de 16.9.81)
- pretendendo constituir uma ASSOCIAÇÃO
com sede no concelho de GLÓRIA DO RIBATEJO
e o objecto previsto no CRECHE INFANTIL E CENTRO DE DIA PARA A 3ª EDADE

requerem que lhe seja passado certificado de admissibilidade de uma das seguintes formas ou denominações por ordem decrescente de preferência:

- 1ª CENTRO DE BEM ESTAR SOCIAL DE GLÓRIA DO RIBATEJO
- 2ª
- 3ª

Local e data Glória do Ribatejo 28 de Novembro de 1984
Endereço postal Av. Estados U. da América - 2120 Glória do Ribatejo

- Assinaturas (2) Rogério Nunes Monteiro
- Joaquim Bernardino Monteiro
- José Francisco Verde
- José Francisco Verde

- 61 - Os elementos constituintes devem corresponder aos estatutos de âmbito de abrangência idêntica, no caso de pessoa colectiva, indicar respectivamente forma de denominação, sede, data de constituição e número do cartão de identificação. Deverá juntar-se fotocópia dos bilhetes de identificação ou cartões de identificação de pessoas colectivas.
- 62 - Caracterização jurídica da pessoa colectiva a constituir.
- 63 - Indicação do objecto concreto, actividades e eventual de prestação colectiva a constituir, redigido em linguagem concreta e clara.
- 64 - Imitação de qualquer outro bilhete de identificação. No caso de um ou mais dos requerentes ser pessoa colectiva, a assinatura deve ser a de quem tenha qualificação para dirigir a pessoa colectiva, juntando fotocópia do bilhete de identificação.

TAXAS: 1200 por apresentação sucessiva de 2000 por cada forma ou denominação pedida a pagar em dinheiro ou por cheque pessoalmente ou em cheque visto se for enviado pelo correio.

REGISTO NACIONAL DE PESSOAS COLECTIVAS
CERTIFICADO DE ADMISSIBILIDADE DE FIRMA OU DENOMINAÇÃO

Nos termos e para os efeitos dos artigos 27º e seguintes do Decreto-Lei nº. 425/83, de 8 de Dez. 1983, verificou-se a admissibilidade da forma de denominação CENTRO DE BEM ESTAR SOCIAL DE GLÓRIA DO RIBATEJO que a pessoa colectiva a constituir possa requerer com o objecto indicado na 1ª vez.

O PRESENTE CERTIFICADO É VÁLIDO POR CEMTO E VINTE DIAS A CONTAR DE 11 DE JANEIRO DE MIL NOVECENTOS E OITENTA E CINCO DESDE QUE SE MOSTRE AUTENTICADO COM O SELO BRANCO, NÃO CONTENHA RASURAS, EMENDAS OU ENTRELINHAS, SALVO SE ESTAS SE MOSTRAREM RESSALVADAS E AUTENTICADAS COM O SELO BRANCO, E SEM ASSIM O PEDIDO CONSTANTE DO VERSO SE MOSTRE ISENTO DE RASURAS, EMENDAS OU ENTRELINHAS NO NOME DOS REQUERENTES E NA INDICAÇÃO DO OBJECTO E ESTRIJAS TRANCADAS OS ESPAÇOS EM BRANCO NAS CORRESPONDENTES RUBRICAS.

REGISTO NACIONAL DE PESSOAS COLECTIVAS
O DIRECTOR DE SERVIÇOS

J. Monteiro

Nos termos do nº. 2 do artigo 36º, do Decreto-Lei nº. 425/83, de 8 de Dezembro, em face da documentação apresentada nos respectivos processos, o presente certificado é renovado POR CEMTO E VINTE DIAS A CONTAR DE ... DE ... DE MIL NOVECENTOS E OITENTA ... DESDE QUE SE APRESENTE NAS CONDIÇÕES REFERIDAS ACIMA.

REGISTO NACIONAL DE PESSOAS COLECTIVAS
O DIRECTOR DE SERVIÇOS

OBSERVAÇÕES OU RESTRIÇÕES

(Se válidas desde que autenticadas com o selo branco do Registo Nacional de Pessoas Colectivas)

Recibo e original

Nos termos da Lei nº. 425/83, de 8 de Dezembro, em face da documentação apresentada nos respectivos processos, o presente certificado é renovado POR CEMTO E VINTE DIAS A CONTAR DE ... DE ... DE MIL NOVECENTOS E OITENTA ... DESDE QUE SE APRESENTE NAS CONDIÇÕES REFERIDAS ACIMA.



Exmo. Senhor Presidente da Comissão Instaladora do Centro Regional de Segurança Social de Santarém
Santarém

O Centro de Bem Estar Social de Glória do Ribatejo, constituído por escritura assinada no Cartório Notarial de Salvaterra de Nages, no dia 23 de Janeiro de 1985 e publicada no Diário da República, tendo a sua sede na Freguesia de Glória do Ribatejo, Concelho de Salvaterra de Nages, e pretendendo prosseguir as actividades de Creche, Jardim Infantil e Centro de Dia, no âmbito da Segurança Social, vem, nos termos do Dec. - Lei 119/83, de 25 de Fevereiro requerer a V. Exª o registo da sua constituição e dos estatutos elaborados de acordo com legislação em vigor.

Glória do Ribatejo, 30 Julho 1984
A Comissão Organizadora

- Rogério Nunes Monteiro
- Francisco Monteiro Costa
- Joaquim Bernardino Monteiro
- José Francisco Verde
- José Francisco Verde





AS NOSSAS RESPOSTAS SOCIAIS



Dezembro 1990 - Inauguração do Centro de Dia



Junho 1996 - Início do Serviço de Apoio Domiciliário



Outubro 2012 - Início do **Serviço de Cantina Social**



Junho 2015 - Inauguração da **Creche**



*DEUS QUER,
O HOMEM SONHA,
A OBRA NASCE.*

FERNANDO PESSOA, VERSO 1º DO POEMA «O INFANTE» IN *MENSAGEM*

DO SONHO À REALIDADE

VISTA AÉREA DO EDIFÍCIO CBESGR

INSTALAÇÕES ATUAIS

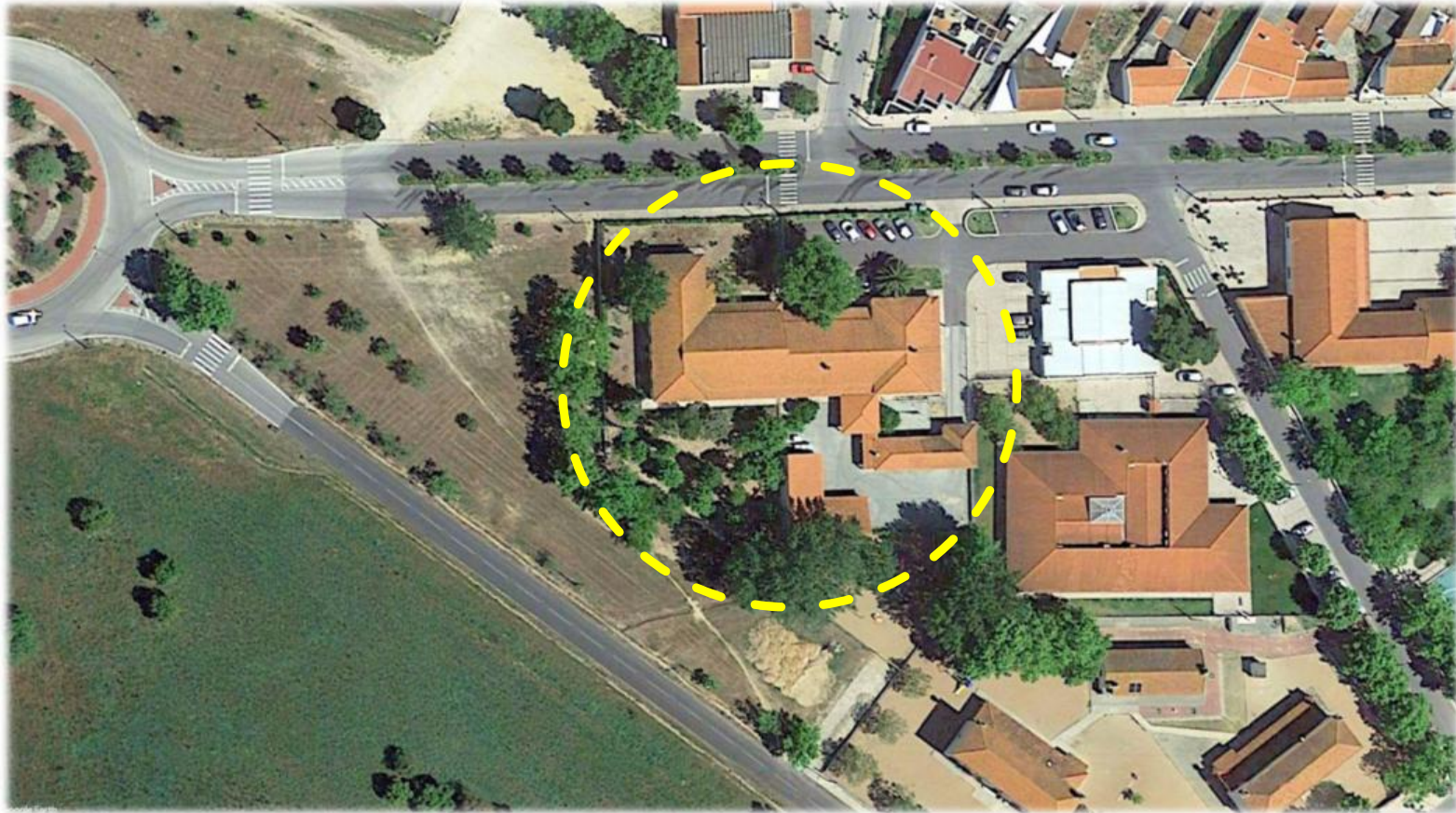

VISTA AÉREA DO EDIFÍCIO CBESGR

CONSTRUÇÃO NOVA (VERMELHO) E ARRANJOS EXTERIORES



VISTA AÉREA DO EDIFÍCIO CBESGR

INSTALAÇÕES FUTURAS



VISTA DO EDIFÍCIO

DO LADO CASA DO POVO GR / AVENIDA EJA – PARA A ROTUNDA



VISTA DO EDIFÍCIO

DA ROTUNDA / AVENIDA EJA – PARA O POSTO MÉDICO



VISTA DO EDIFÍCIO

DA EN367 / EBI GLÓRIA DO RIBATEJO



VISTA DO EDIFÍCIO

DO EDIFÍCIO DO ENSINO PRÉ-ESCOLAR – E N 367



VISTA DO EDIFÍCIO

PORMENOR DO PÁTIO INTERIOR COM ZONA DE RECREIO INFANTIL



VISTA DO EDIFÍCIO

ENTRADA PRINCIPAL (NOVA)



VISTA DO EDIFÍCIO

PORMENOR DA ENTRADA PRINCIPAL



VISTA DO EDIFÍCIO

ZONA DA ENTRADA E ESTACIONAMENTO



VISTA DO EDIFÍCIO

ZONA POSTERIOR DO EDIFÍCIO



VISTA DO EDIFÍCIO

PÁTIO E ZONA DE CIRCULAÇÃO INTERIOR



VISTA DO EDIFÍCIO

PÁTIO E ZONA DE CIRCULAÇÃO INTERIOR (CONT.)



VISTA DO EDIFÍCIO

PÁTIO INTERIOR – ZONA DE LAZER



VISTA ERPI

QUARTO INDIVIDUAL - MODELO



VISTA ERPI

QUARTO DUPLO - MODELO



VISTA ERPI

QUARTO TRIPLO - MODELO



PLANTA FINAL DA CONSTRUÇÃO/AMPLIAÇÃO

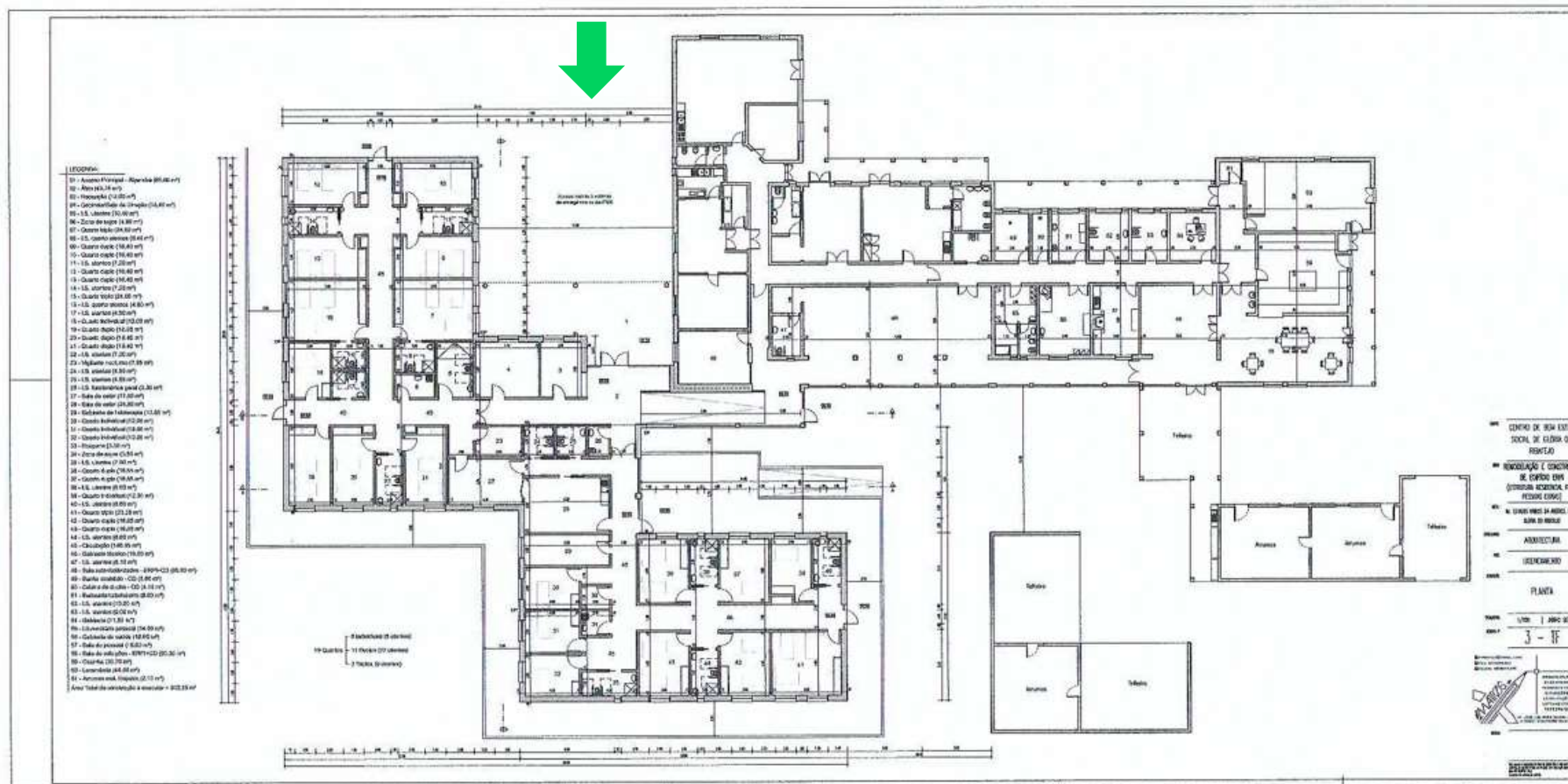

-
- *Profissionalismo*
 - *Respeito*
 - *Confidencialidade*
 - *Colaboração*
 - *Solidariedade*

OS NOSSOS VALORES

A NOSSA MISSÃO

- Somos uma instituição de referência, com reconhecida qualidade, na prestação de respostas sociais que promovem a qualidade de vida e o bem-estar dos nossos utentes e da comunidade envolvente, contribuindo para a valorização pessoal e social dos mesmos.
- Visamos dar expressão organizativa ao dever moral da solidariedade e da justiça entre os homens.

MEDIANTE A CONCESSÃO DE BENS E PRESTAÇÕES DE SERVIÇOS, O CBESGR OBJETIVA:

- Proteção dos cidadãos na velhice e na invalidez, em todas as situações de falta ou diminuição dos meios de subsistência para o trabalho;
- Apoio à integração social e comunitária;
- Apoio às famílias;
- Apoio às crianças e jovens.

FAÇA PARTE DA NOSSA HISTÓRIA. TORNE-SE SÓCIO/A.



Centro de Bem Estar Social de Glória do Ribatejo
Av. Estados Unidos da América, N°23
2125-027 Glória do Ribatejo

Telefone: (+351) 263 595 743
Email: geral@cbesgr.pt
Sítio: <https://www.cbesgr.pt>
siga-nos no [F/CBES GR](#)